ヴィラージュ虹ヶ丘 だより 7月号

社会福祉法人 美生会
ヴィラージュ虹ヶ丘
〒215-0015
川崎市麻生区虹ヶ丘1-22-1-2
☎044-712-5511㈹
発行者　施設長　奈部谷 光江
発行日　令和5年 7月

@VILLAGE_NIJIGAOKA
インスタ始めました

7月1日、2日と2日間にわたり特養家族会にご参加くださいましたご家族の皆様、ご協力ありがとうございました。皆様のご意見を参考に面会等を取り決めてまいりますので今後ともよろしくお願いいたします。

さて、6月19日におこなわれました「父の日」イベントでは、短期利用中のお父様もご一緒に楽しい時間をお過ごしいただきました。思い出に残る日になりましたでしょうか…

ヴィラージュ虹ヶ丘のお父様方です

居酒屋風に装飾しました

お父様専用のマット

職員より本日のご挨拶があり…… 乾杯!!

皆様とても良いお顔をされていらっしゃいました

一杯どうぞ

記念撮影

★父の日居酒屋MENU　厚焼き玉子・唐揚げ・タコ焼き★

先月の「母の日ケーキバイキング」とは打って変わり、父の日は男性陣なら大好き、居酒屋メニューです。ノンアルコール飲料とともに、居酒屋の雰囲気を演出しました。

七夕にむけて…準備の様子

今回のお習字レクのテーマは七夕。いつものお習字の他に短冊も作りました。

「お金が残りますように」
「元気に過ごせますように」
色々なお願い事がありました。

行事食 ～七夕MENU～

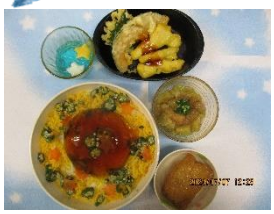

- 七夕そうめん
- 天ぷら(鶏.大葉.南瓜)
- 稲荷ずし
- 蒸しｶﾅのﾎﾟﾝ酢和え
- 七夕ゼリー

七夕そうめんは、つゆをゼリー状に固めて提供する事により、麺との絡みも良く咽こみづらいものにしました。また今年の天ぷらは海老天ではなく、とり天のご提供でした。おやつはブルーハワイ味のゼリーで夜空を表現し、杏仁豆腐とマンゴープリンで作った星を散りばめました。

COMING SOON アルパ演奏会開催します！

アルパという楽器をご存じでしょうか。南米アンデス地方で生まれた弦楽器で羊の毛でできた弦を爪で弾いて演奏します。このたびボランティアの方をお招きして演奏会をしていただく事になりました。ご利用者の皆様も職員もアルパの優しい音色を楽しみにしています。

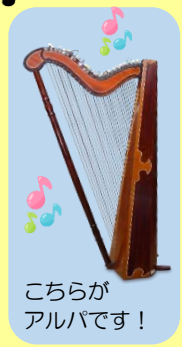

こちらがアルパです！

理美容

7月20日（木）
8月17日（木）

◆カット2,200円
◆追加メニュー550円
産毛専用シェイバー利用ムダ毛処理